



MADRID - RESIDENCIA LOGISTICA ARMADA « NAVIO »

– Armée Espagne Mer

Partez à la découverte de la capitale espagnole !

Situation : établissement situé dans le quartier Hortaleza.

Logement : chambre climatisée avec salle de bain et TV.

Admissibilités : Officiers ou sous-officiers.

Date : ouvert toute l'année.

Infos pratiques : important : aucun service de restauration sur place depuis 2023 (ni petit déjeuner, déjeuner ou dîner).

Draps et serviettes compris.

Accueil de 13 h à minuit.

Départ avant 11h, parking, paiement uniquement en carte bancaire.

Distance de l'aéroport : 8 km



PARTEZ A LA
DECOUVERTE DE
LA CAPITAL
ESPAGNOLE

HOTEL OUVERT
TOUTE L'ANNEE

METRO ET BUS A
PROXIMITE

QUARTIER
HORTALEZA

Adresse :
Calle del Trinquete 23,
28033 Madrid
Espagne

Tel : 0034 917 67 96

Email :
rланавио@fn.mde.es

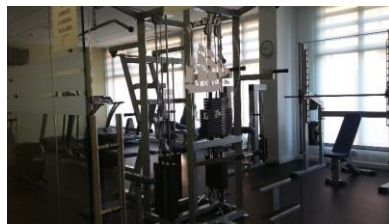
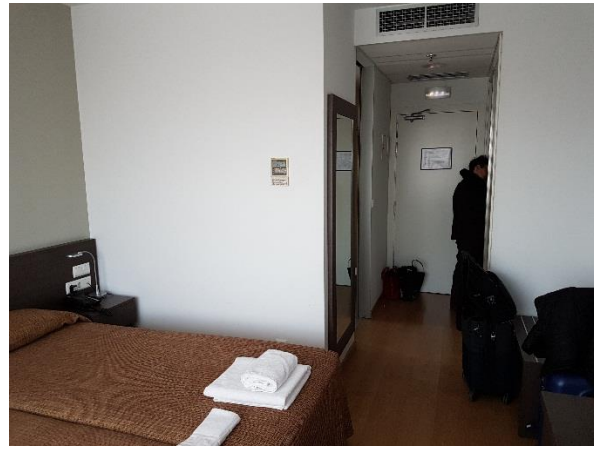

Une salle de sport est accessible, un salon également dans les parties communes.

Avis d'un client, 2019 : Transport et accès

“Le métro est très pratique, rapide et propre. La carte de 10 trajets (bus et métro) pour 13€ est intéressante et peut être achetée dans toutes les stations de métro. Du personnel est toujours présent pour obtenir des renseignements.

Les chambres sont confortables, TV, Wifi, mini frigo, SDB et WC”.

Avis client Igesa, Octobre 2021

“Séjour à Madrid/ Résidence NAVIO /2021

Résidence NAVIO très bien placée, Quartier Hortaleza très calme à 30 mn du centre de Madrid par Bus ou Metro avec Arrêts Bus ou Metro à 500/600m maximum.

Accès rapide en voiture par (ou vers) le périphérique de Madrid M30/M40.

Chambre spacieuse - Possibilité de petit déjeuner et restauration midi et soir (sauf le soir en WE) à prix modérés. Parking souterrain Excellent séjour – Accueil et serviabilité du personnel et plus généralement des Espagnols”.



(fiche descriptive : informations valables sous réserve d'oubli, d'erreur typographique ou de changement de prestation ou de tarif de l'établissement)